

**Legenda**

- LIMITI AMMINISTRATIVI DI CARATE BRIANZA
- RETICOLO IDRICO MINORE DI COMPETENZA COMUNALE
- RETICOLO IDRICO PRINCIPALE (FIUME LAMBRO)

**Vincoli di polizia idraulica**

- FASCE DI RISPETTO ATTORNO AL RETICOLO IDRICO PRINCIPALE
- FASCE DI RISPETTO ATTORNO AL RETICOLO IDRICO MINORE
- FASCIA DI TUTELA PAESAGGISTICA DI 150 m (LIMITE GEOMETRICO) DALLE SPONDE O PIEDI DEGLI ARGINI DEL F. LAMBRO E DEL T. BROVEDOLO (ai sensi D.Lgs. 490/99, art. 146 - comma 1 - lett. c)
- VINCOLO IDROGEOLOGICO (ai sensi R.D. 3267/1923 e L.R. 31/2008 art. 44)

**Aree di salvaguardia delle captazioni ad uso idropotabile**

- POZZI PUBBLICI E RELATIVO CODICE SIF
- POZZI PRIVATI
- ZONA DI TUTELA ASSOLUTA DELLE CAPTAZIONI DI 10m DI RAGGIO (ai sensi D.G.R. 15137 del 27/06/1996 / D.Lgs. 152/06 e succ. mod. e int.)
- ZONA DI RISPETTO DELLE CAPTAZIONI DI 200 m DI RAGGIO - CRITERIO GEOMETRICO (ai sensi D.P.R. n° 236 del 1988 / D.Lgs. 258/2000, art. 5, commi 4, 5, 6, 7 / D.Lgs. 152/06 e succ. mod. e int.)
- ZONA DI RISPETTO DELLE CAPTAZIONI - CRITERIO TEMPORALE (ai sensi D.G.R. 15137 del 27/06/1996 / D.Lgs. 152/06 e succ. mod. e int.)

**Aree di tutela ambientale**

- ZONA DI DIRETTA PERTINENZA GROTTI DI REALDINO
- AREA DI SALVAGUARDIA GROTTI DI REALDINO

**Aree di valore paesaggistico ambientale a spiccata connotazione geologica: Geositi (art. 22 del Piano Paesaggistico Regionale e art. 11 delle Norme del PTCP di Monza e della Brianza)**

- ZONA DI DIRETTA PERTINENZA GROTTI DI AGLIATE
- AREA DI SALVAGUARDIA GROTTI DI AGLIATE

**Geomorfologia - elementi poligonali (art. 11 delle Norme del PTCP di Monza e della Brianza)**

- AMBITO VALLIVO DEL FIUME LAMBRO

**Criticità e dissesti idrogeologici (Autorità di Bacino del Po)**

- OPERE INTERFERENTI - ALTA CRITICITA'
- OPERE INTERFERENTI - MEDIA CRITICITA'
- AREE DI FRANA ATTIVA (Fa)
- AREE DI FRANA QUIESCENTE (Fq)

**Aree vulnerabili dal punto di vista idraulico**

- AREA RIPETUTAMENTE ALLAGATA IN OCCASIONE DI PRECEDENTI EVENTI ALLUVIONALI, INDICATIVAMENTE CON TEMPI DI RITORNO INFERIORI A 20-50 ANNI.
- ZONE DI RUSCELLAMENTO CONCENTRATO

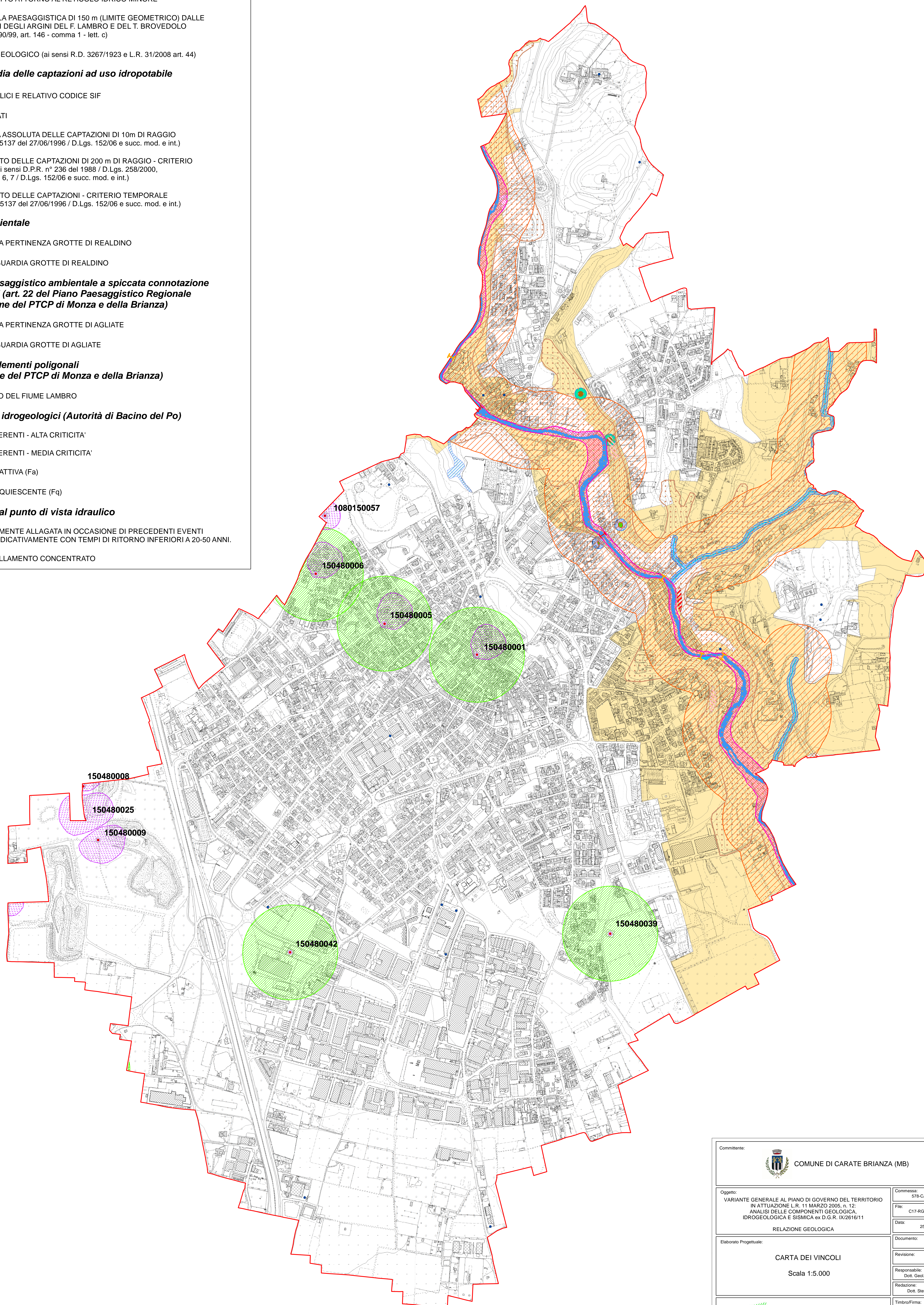
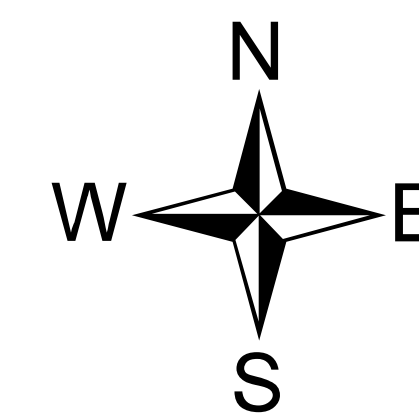

 <b>COMUNE DI CARATE BRIANZA (MB)</b>	
Oggetto: VARIANTE GENERALE AL PIANO DI GOVERNO DEL TERRITORIO IN ATTUAZIONE L.R. 11 MARZO 2005, n. 12: ANALISI DELLE COMPONENTI GEOLOGICA, IDROGEOLOGICA E SISMICA ex D.G.R. IX/2616/11 RELAZIONE GEOLOGICA	Commessa: 578-CARATE17_c17 File: C17-RG04-TAV1.mxd Data: 25 Giugno 2018
Elaborato Progettuale:  <b>CARTA DEI VINCOLI</b>  Scala 1:5.000	Documento: Tavola 1 Revisione: 0 Responsabile: Dott. Geol. Paolo Cerutti Redazione: Dott. Stefano Schiavini
 Georisorse - Ambiente - Territorio Dott. Geol. Paolo Cerutti Studio: Via Sotgiorno, 164 - 20060 - Lodi Tel. 071 427201 - Cell. 348 292966 E-mail: paolo.cerutti@ecotea.it	
I diritti di proprietà, diffusione e riproduzione di questo documento sono riservati in conformità alle leggi vigenti	