

LEGENDA

Confine Comunale - Comune di Carate Brianza

Nuclii di Antica Formazione - NAF

Elementi della Rete Ecologica Regionale e Provinciale

Opere interferenti ad alta criticità

Reti Infrastrutturali interferenti - Linea Ferrovia

Filari e Siepi

Fasce territoriali di promozione e consolidamento

Corridoi ecologici secondari

Fasce territoriali di promozione e consolidamento

Corridoi ecologici primari

PLIS - Parco della Brianza Centrale

Elemento Primario della RER (Parco Valle del Lambro)

Corridoio regionale primario a bassa/moderata antropizzazione

Corridoio regionale primario ad alta antropizzazione

Elementi delle Rete Ecologica Comunale

Aree di Supporto

Corridoi

Elementi di Criticità

Nodi della Rete

Zone di Riqualificazione Ecologica

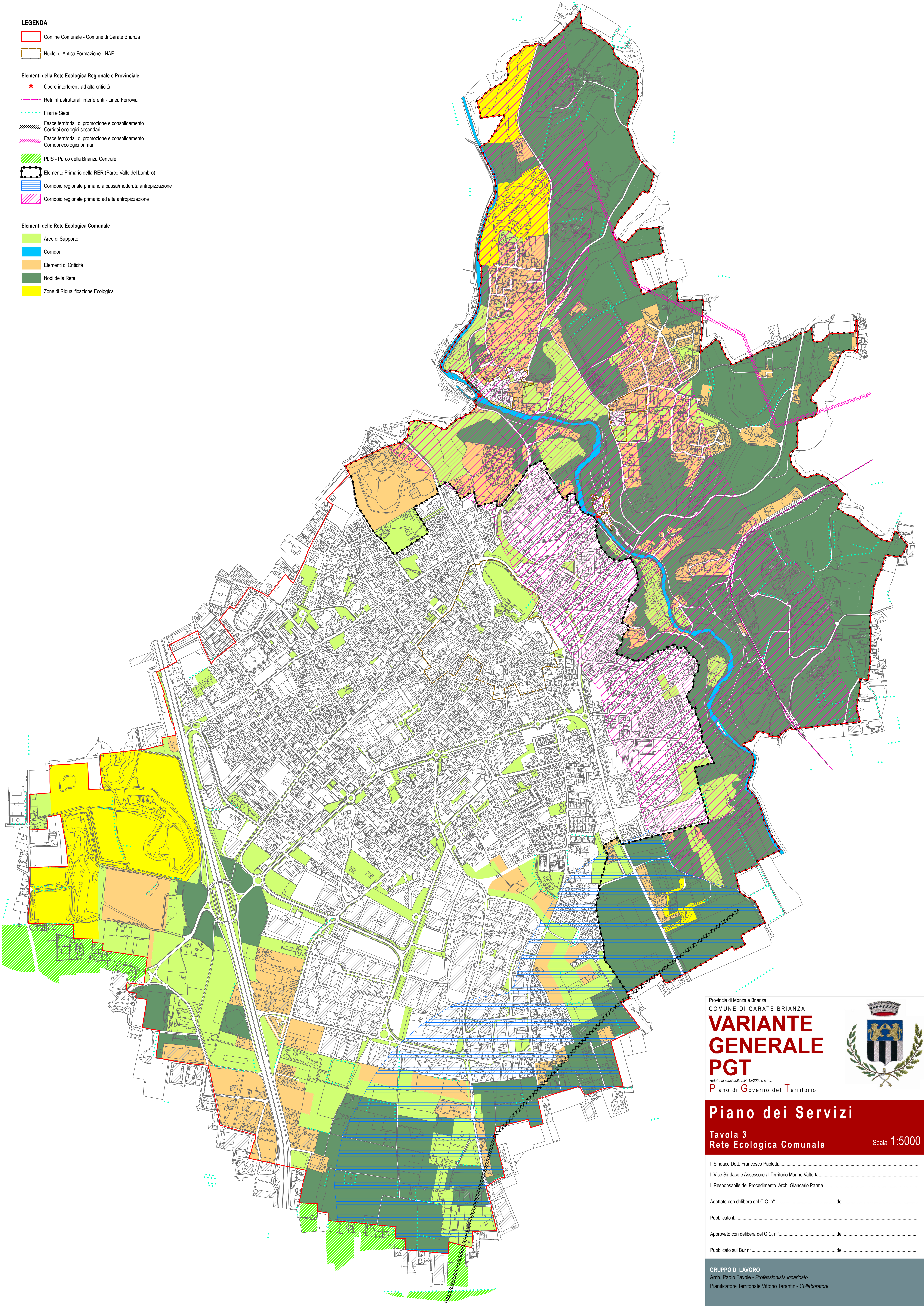

Provincia di Monza e Brianza  
COMUNE DI CARATE BRIANZA

# VARIANTE GENERALE PGT

redatto ai sensi della L.R. 12/2005 e s.m.i.  
Piano di Governo del Territorio



## Piano dei Servizi

Tavola 3  
Rete Ecologica Comunale

Scala 1:5000

Il Sindaco Dott. Francesco Paoletti.....  
Il Vice Sindaco e Assessore al Territorio Marino Valtorta.....  
Il Responsabile del Procedimento Arch. Giancarlo Parma.....

Adottato con delibera del C.C. n°..... del.....  
Pubblicato il.....

Approvato con delibera del C.C. n°..... del.....  
Pubblicato sul Bur n°..... del.....

GRUPPO DI LAVORO  
Arch. Paolo Favole - Professionista incaricato  
Pianificatore Territoriale Vittorio Tarantini- Collaboratore