

**LEGENDA**

Confine Comunale Carate Brianza

**ANTROPIZZATO - Urbanizzato**

- Prevalentemente residenziale
- Prevalentemente a servizi
- Prevalentemente per attività produttive
- Prevalentemente per attività commerciali
- Cave
- Aree degradate
- Reti infrastrutturali e loro aree di pertinenza

**ANTROPIZZATO - Aree Libere Urbane**

- Parchi e giardini
- Aree verdi incolte

**AGRICOLO**

- Seminativi
- Colture permanenti
- Prati stabili

**NATURALE E SEMINATURALE**

- Aree boscate
- Altro

**AREE UMIDE E CORPI IDRICI**

- Sistema delle acque
- Vegetazioni delle aree umide

TAB-CS01 Usi del Suolo Comunale					
Contabilizzazione del grado di urbanizzazione aggiornato					
Categoria	Carta CS-01 comunale	Denominazione		Quantificazione	
		Classif. DUSAF	Escluse: cat. 142 cat. 1422	ST (mq)	Incidenza (%)
URBANIZZATO	Urbanizzato	Area prevalentemente residenziale, a servizi, per attività produttive, cave, discariche, cantieri, aree degradate/urbane dismesse o sottoutilizzate e reti infrastrutturali, ecc.	1 "Aree antropizzate"	5.124.055	51,5%
	Aree in Trasformazione	NUOVI CANTIERI aperti alla data di aggiornamento	123	/	0%
	Aree libere urbane	Parchi e giardini Aree verdi incolte	1411 1412	583.227 202.551	5,8% 2,0%
NON URBANIZZATO	AGRICOLO	Seminativi Colture e prati	2	2.456.282	24,7%
	NATURALE E SEMINATURALE	Aree boscate e altro	3	1.514.570	15,3%
	ZONE UMIDE	Vegetazioni delle aree umide	4	1.953	0,1%
	CORPI IDRICI	Sistema delle acque	5	62.447	0,6%
	<b>Totale delle coperture di usi del suolo (in superficie comunale)</b>				<b>9.945.095</b>

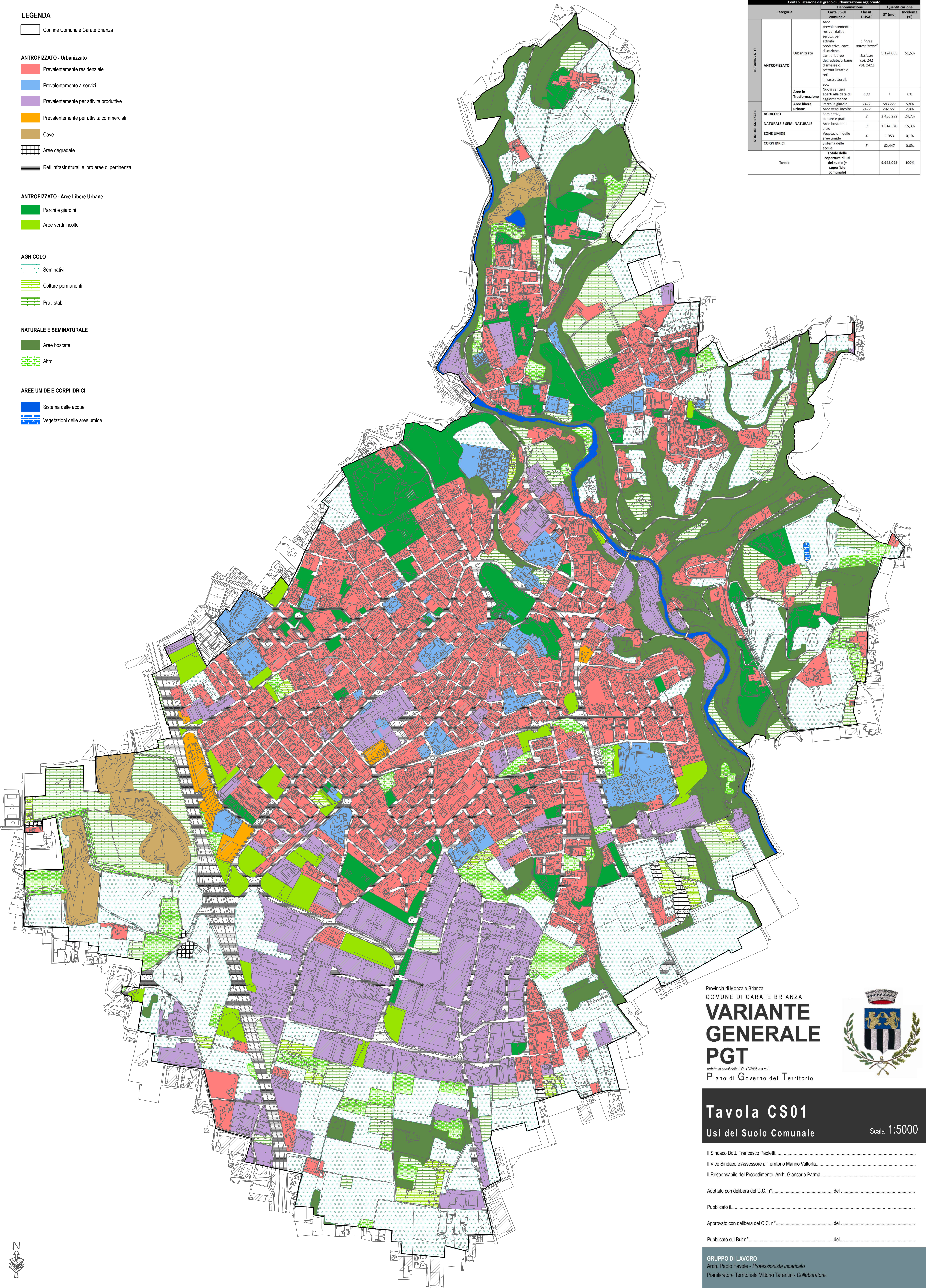

Provincia di Monza e Brianza  
**COMUNE DI CARATE BRIANZA**  
**VARIANTE GENERALE PGT**  
redatto ai sensi della L.R. 12/2005 e s.m.i.  
 Piano di Governo del Territorio



**Tavola CS01**  
 Usi del Suolo Comunale Scala 1:5000

Il Sindaco Dott. Francesco Paoletti.....  
 Il Vice Sindaco e Assessore al Territorio Marino Valtorta.....  
 Il Responsabile del Procedimento Arch. Giancarlo Parma.....  
 Adottato con delibera del C.C. n°..... del .....  
 Pubblicato il .....  
 Approvato con delibera del C.C. n°..... del .....  
 Pubblicato sul Bur n°..... del .....

**GRUPPO DI LAVORO**  
 Arch. Paolo Favole - Professionista incaricato  
 Pianificatore Territoriale Vittorio Tarantini- Collaboratore

